Colloque Amazonie 2018

21 Juin - Toulouse

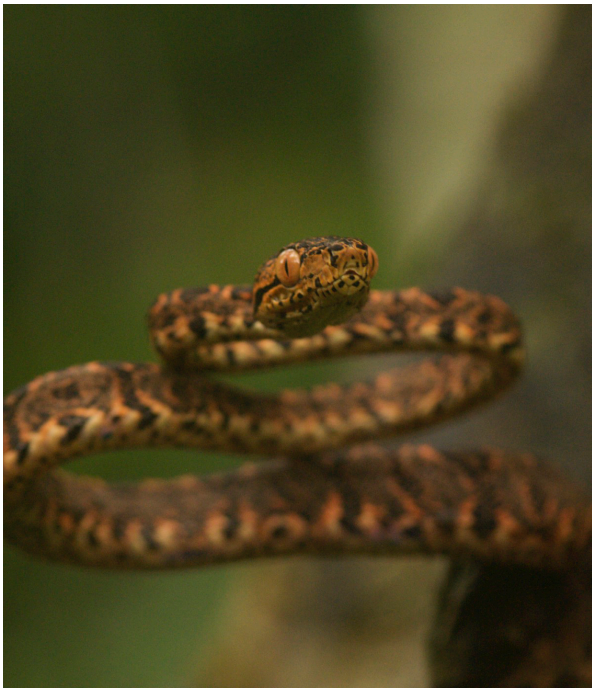

Présentation

Le colloque "Amazonie 2018" a pour objectif de rassembler les équipes de recherche de la région toulousaine afin de partager leurs travaux développés autour de l'Amazonie. Cette journée d'étude est placée sous l'égide du Labex CEBA (Centre d'Etude de la Biodiversité Amazonienne). Les participants présenteront leurs sujets puis discuteront des thématiques émergentes ainsi que des possibles synergies entre disciplines.

Lieu

Muséum d'Histoire naturelle de Toulouse
9H00 - 16H00

Inscriptions

amazonie2018.scienceconf.org

(Pas de frais d'inscription)

Organisation

Jérôme Murienne CNRS
Bernard Hugueny IRD

Cet évènement est labellisé ESOF 2018